

Competenze Chiave di Cittadinanza 2020-21

Liceo Statale Erasmo da Rotterdam, Sesto San Giovanni
2021-2022

Competenze di cittadinanza

Priorità triennale RAV: consolidamento, nelle studentesse e negli studenti, delle competenze di cittadinanza e delle competenze chiave (progettazioni dei CdC), in particolare *“Agire in modo autonomo e responsabile”*, *“Collaborare e partecipare”*;

Successo = voto di comportamento a giugno \geq a 8;

Soglia: 85% studenti con voto comportamento \geq a 8 a giugno.

% Voti Condotta ≥ 8 a giugno 2020-21

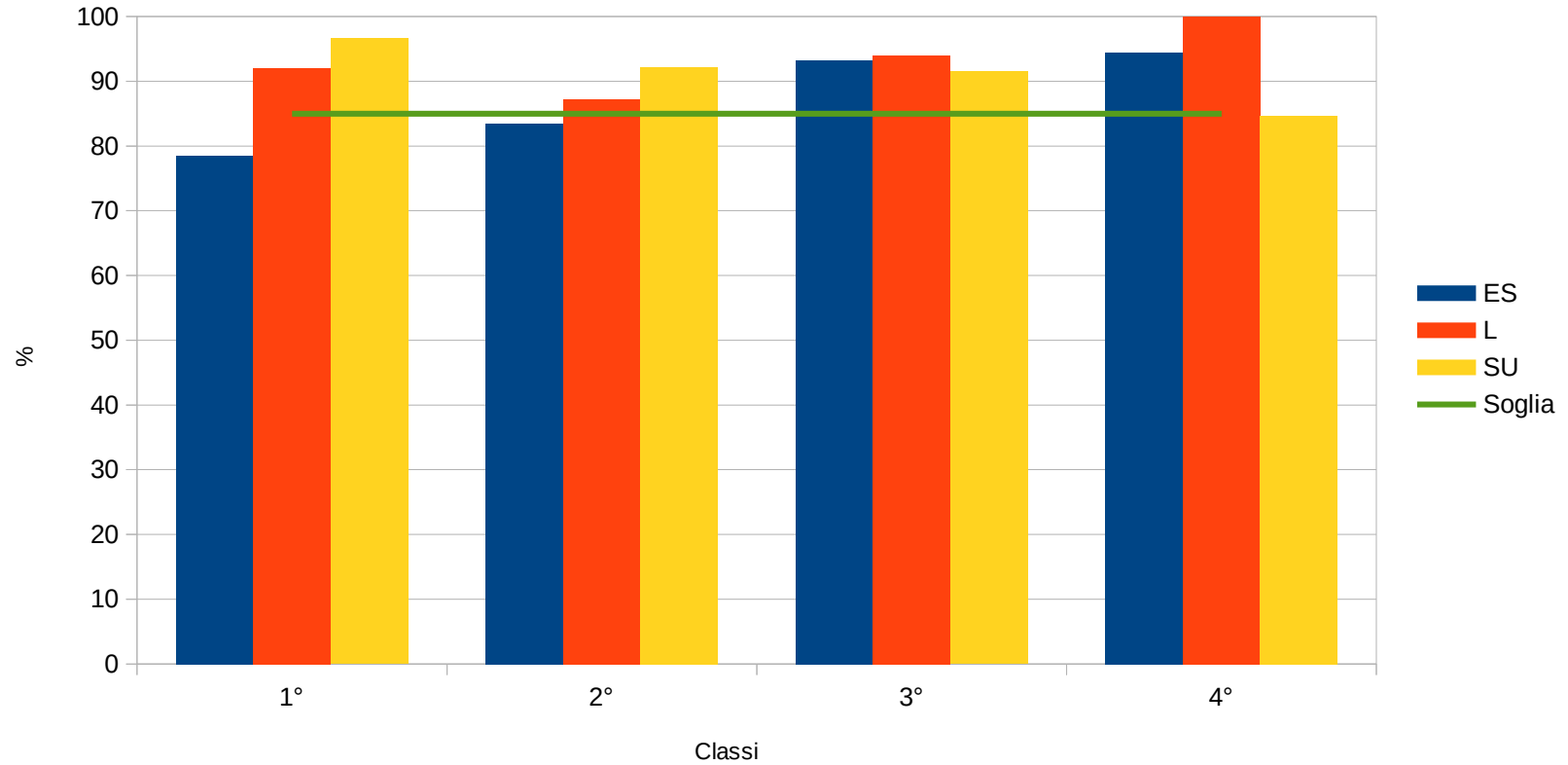

Voto Esame di Stato 2020-21

Liceo Statale Erasmo da Rotterdam, Sesto San Giovanni
2021-2022

Voto Esame di Stato 2020-21: Linguistico

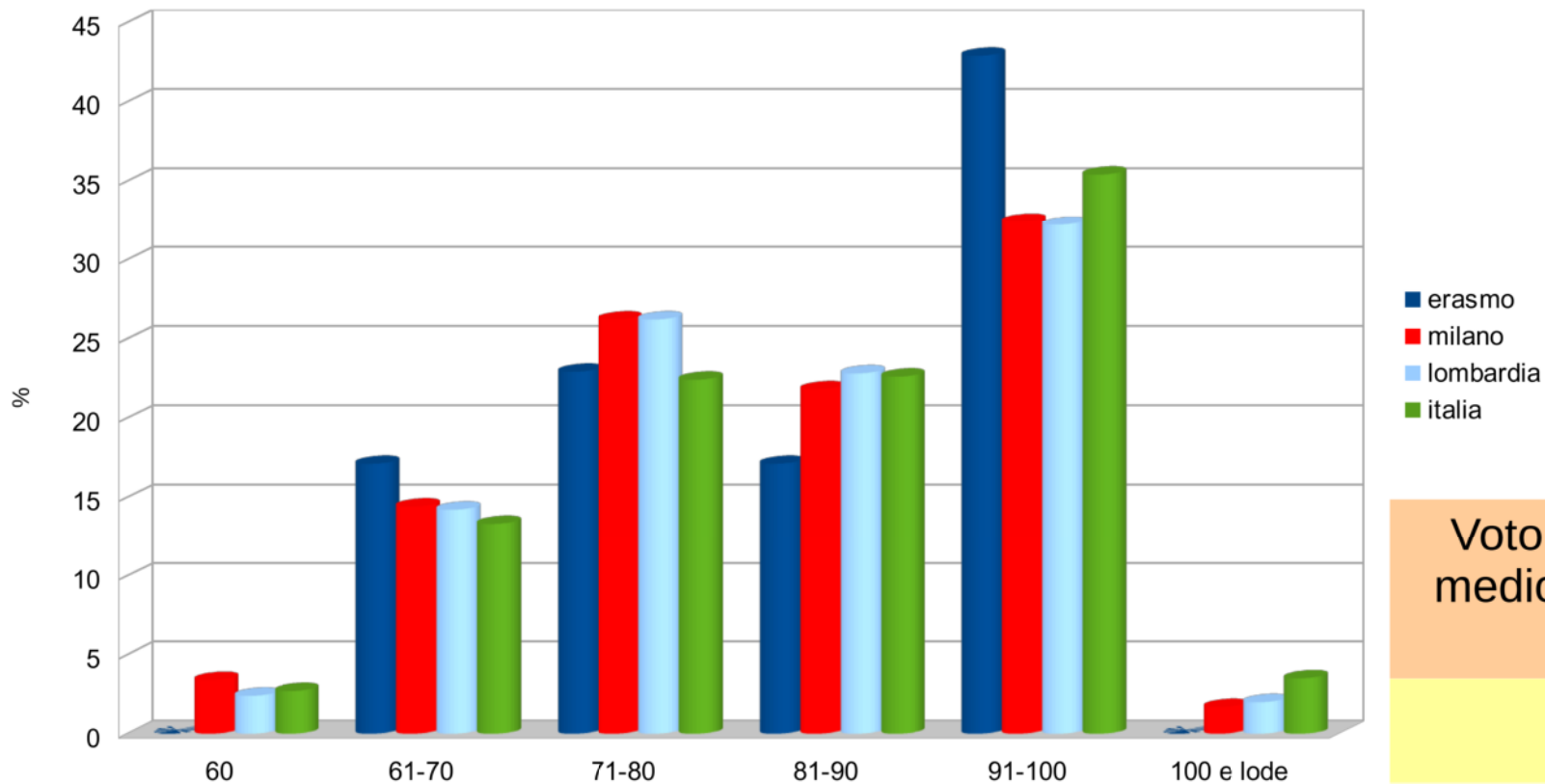

Voto medio	Erasmus	84
	Milano	83
	Lombardia	83
	Italia	84

Voto Esame di Stato 2020-21: Scienze Umane

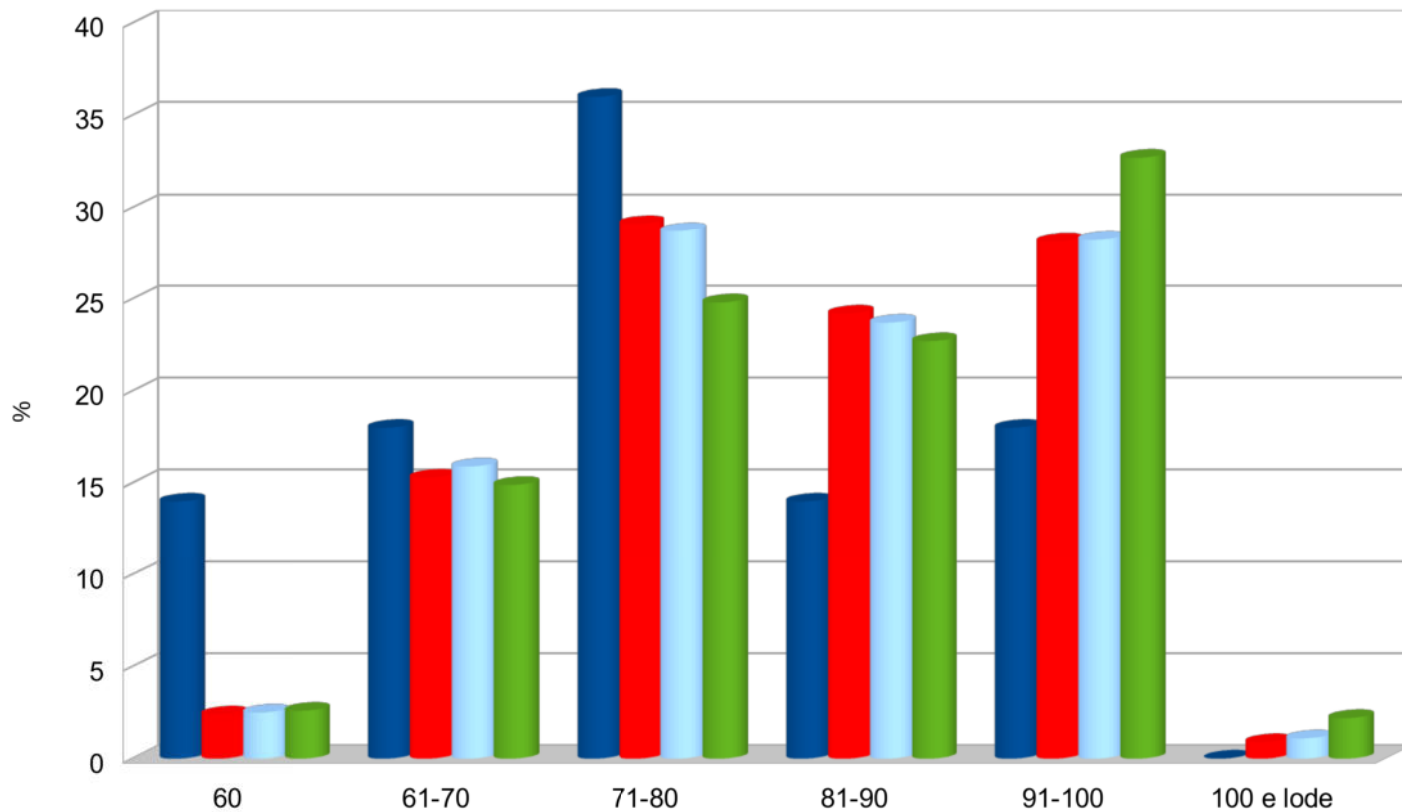

Voto medio	Erasmus	77
	Milano	82
	Lombardia	82
	Italia	83

Voto Esame di Stato 2020-21: Economico-Sociale

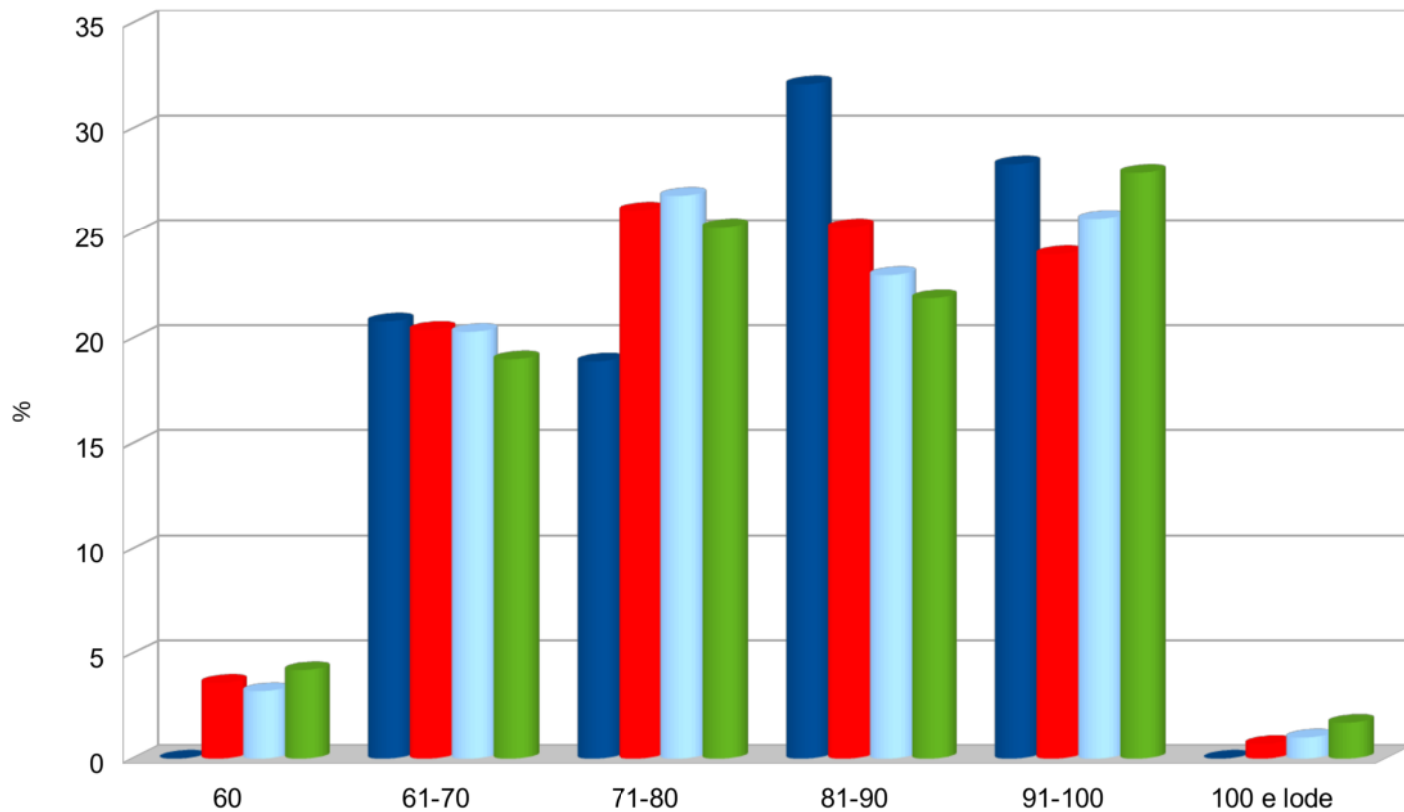

Voto medio	Erasmus	82
	Milano	80
	Lombardia	81
	Italia	81

ESITI: sospensioni di giudizio 2020-21 (dati aggregati)

Liceo Statale Erasmo da Rotterdam, Sesto San Giovanni
2021-2022

% Studenti con Sospensione Giudizio Linguistico (2020-21)

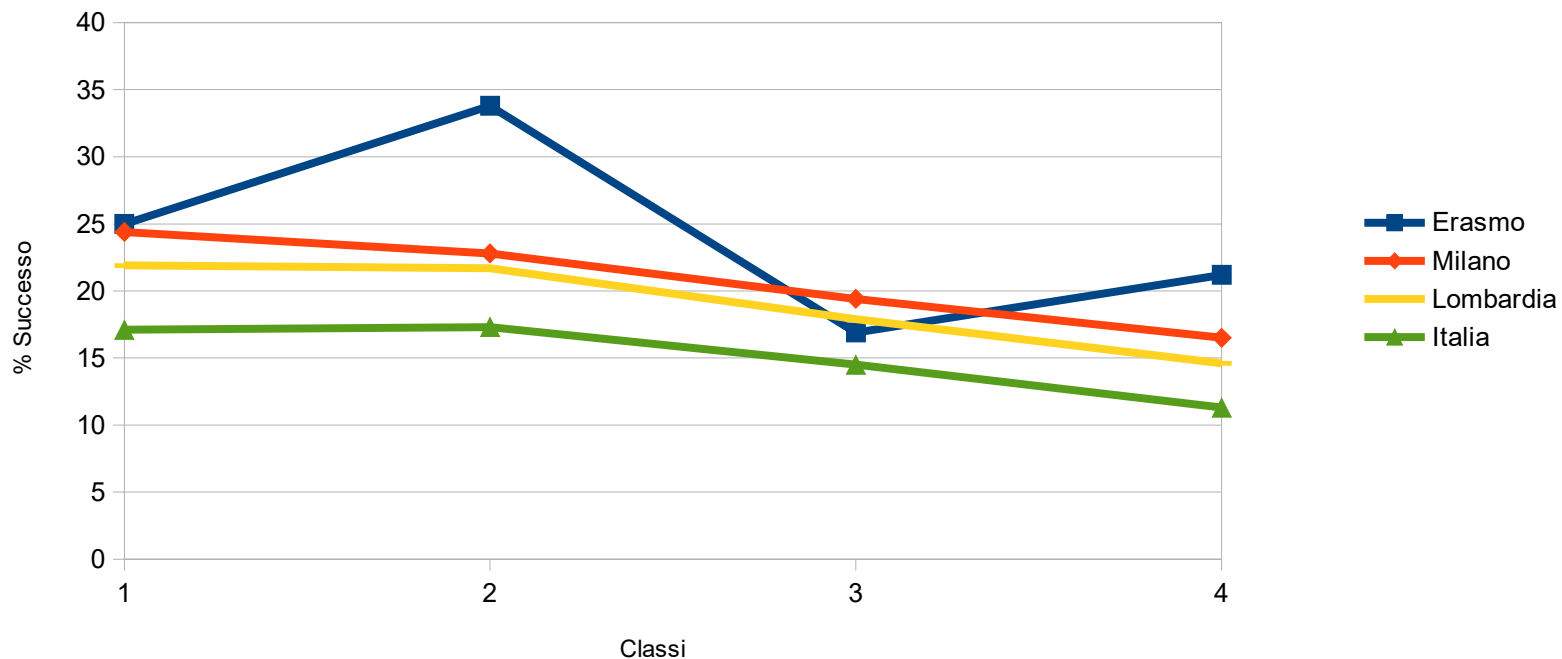

Il dato iniziale è in linea con quelli di riferimento, ma si nota (come per il dato di successo) l'anomalia al 2° anno, con un'impennata dei debiti.

% Studenti con Sospensione Giudizio Scienze Umane (2020-21)

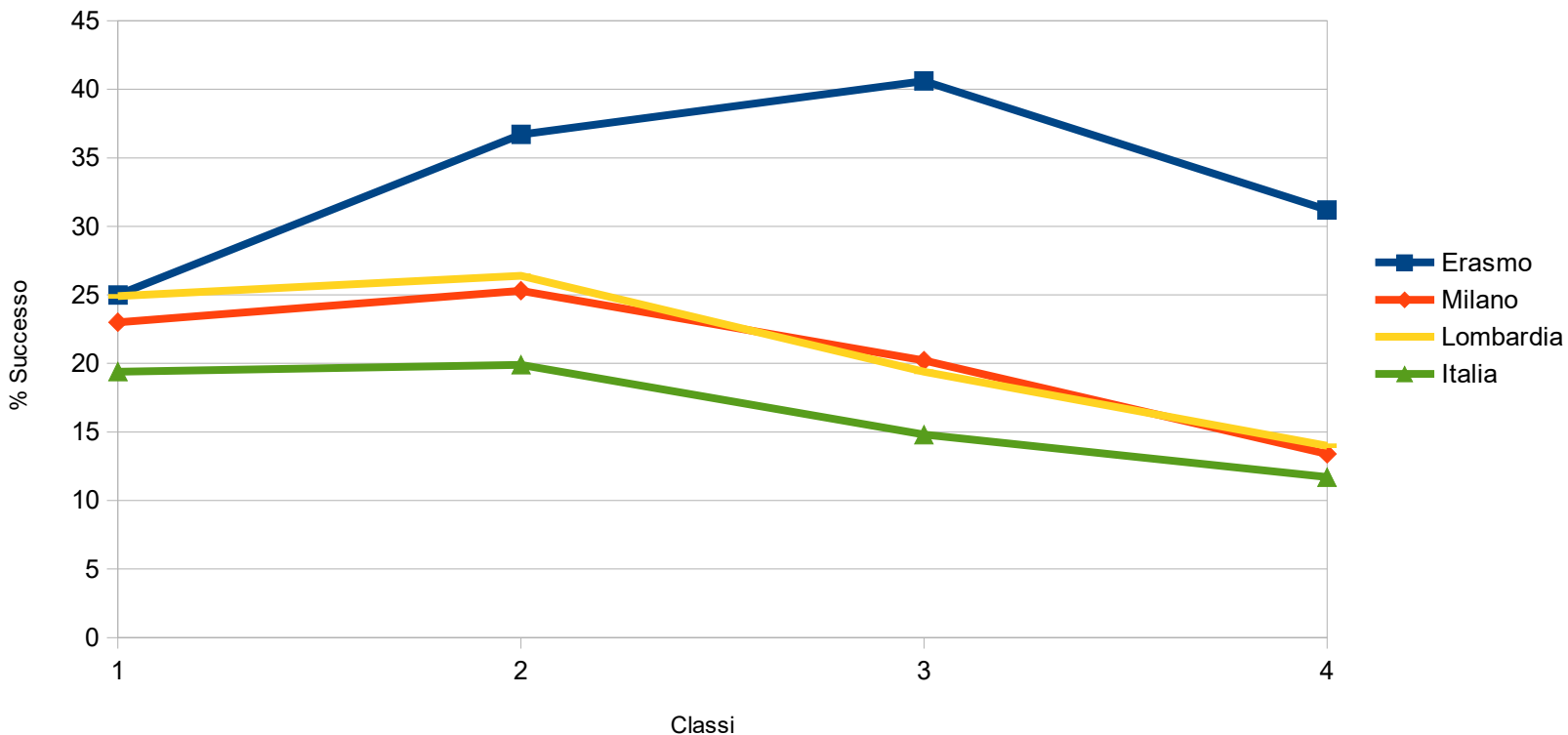

Pur partendo in linea con quello dei benchmark, il dato si discosta da essi salendo fino al 3° anno, per poi decrescere, rimanendo tuttavia sopra al valore comune dei 3 benchmark (31% contro circa il 12%). Il valore medio sui 4 anni è 33% contro circa il 20% di Milano/ Lombardia.

% Studenti con Sospensione Giudizio Scienze Umane (economico-sociale) (2020-21)

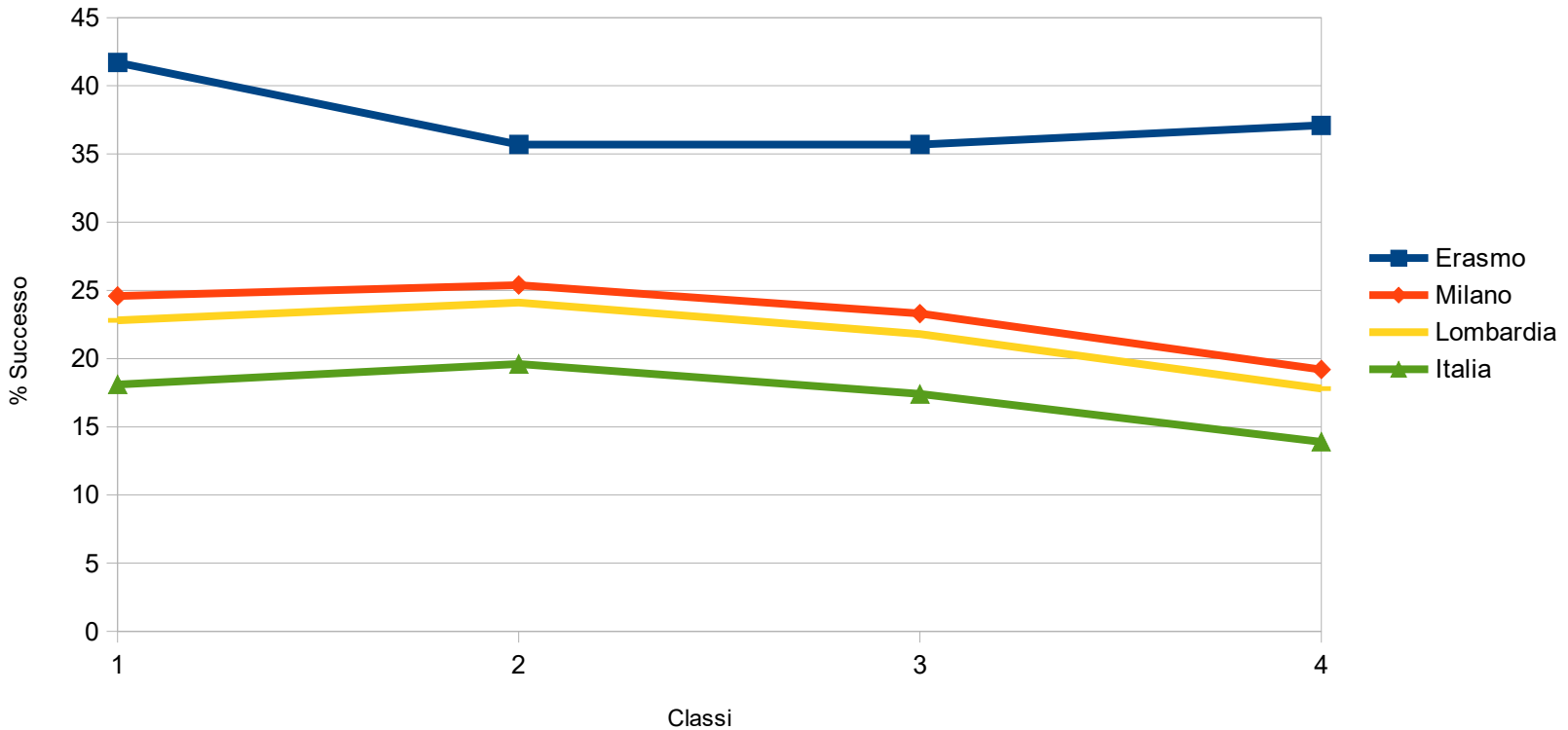

L'indirizzo economico-sociale è l'unico dove il dato iniziale (42%) si discosta, in eccesso, da quello dei benchmark (\leq di 25%), e rimane costantemente sopra ai riferimenti (di 10 punti %) nel corso degli anni.

Ammissioni alla classe successiva 2020-21

Liceo Statale Erasmo da Rotterdam, Sesto San Giovanni
2021-2022

- **Dati aggiornati al 30/01/2022**
- **Le percentuali di ammissione nel 2020-2021 risultano in linea con quelle delle macroaree di riferimento, salvo per le seconde LL.**

Ammissioni alla classe successiva: Liceo Linguistico

% Successo Linguistico (2020-21)

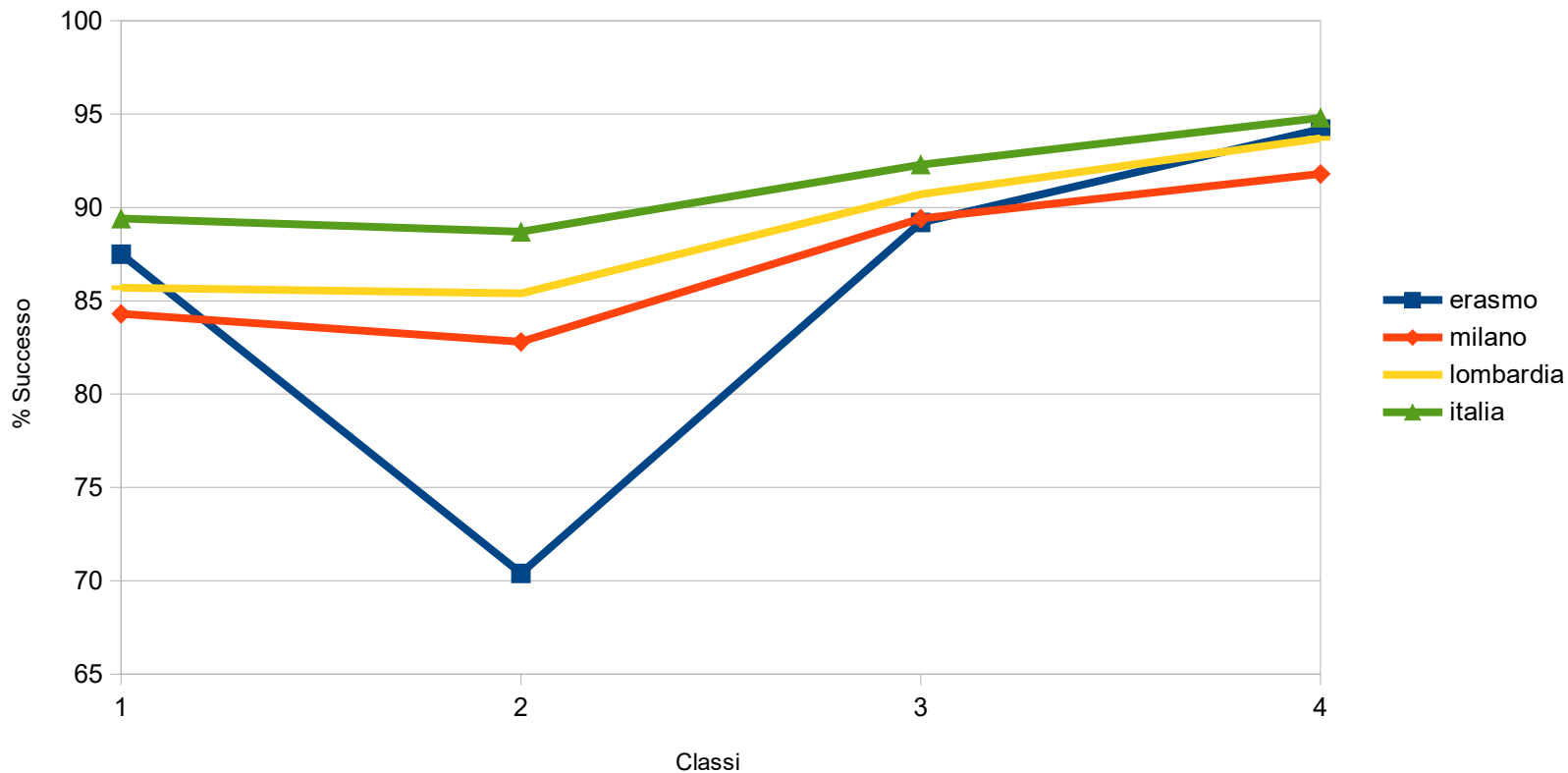

Ammissioni alla classe successiva: Liceo Scienze Umane

% Successo Scienze Umane (2020-21)

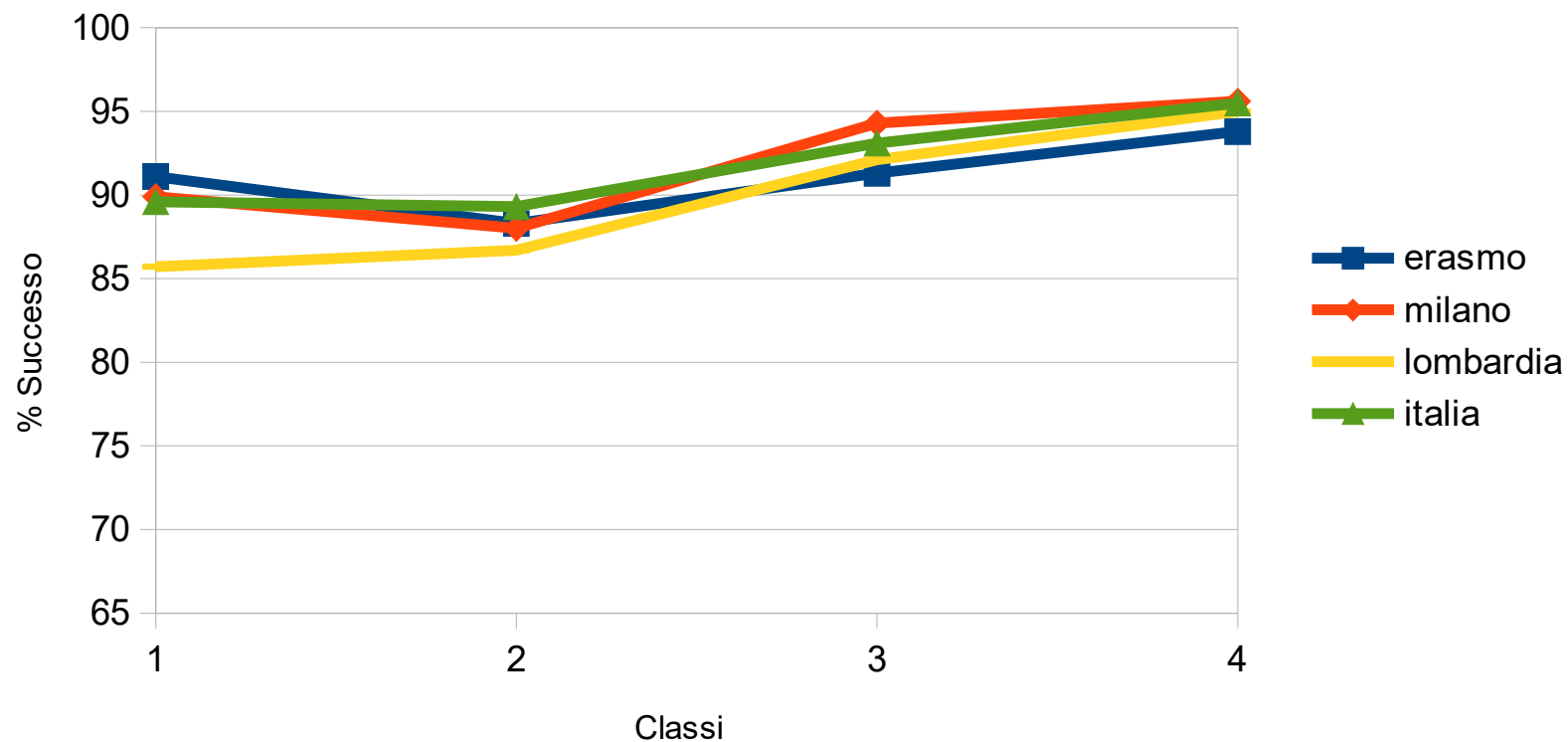

Ammissionioni alla classe successiva: Economico Sociale

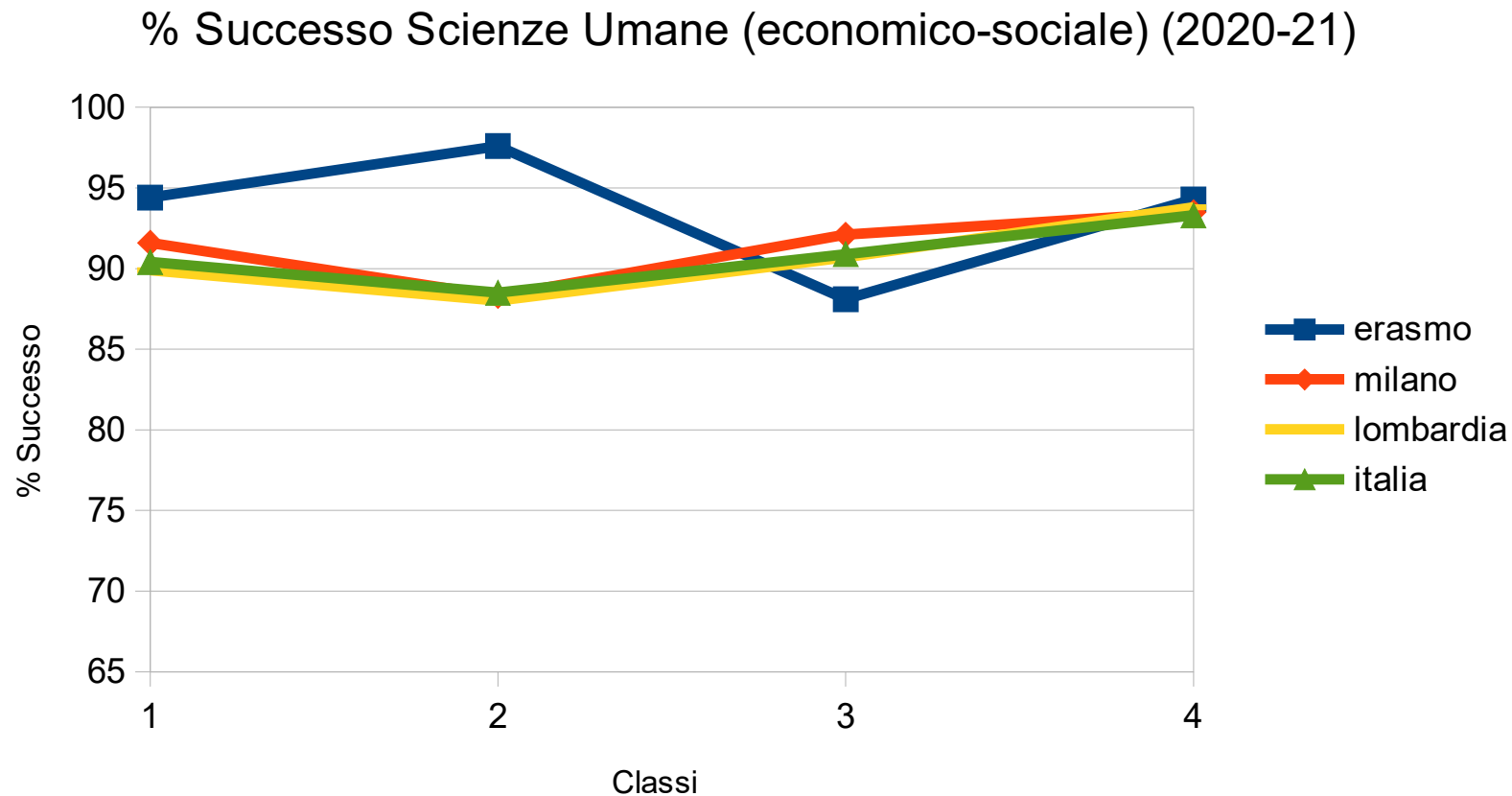

Ammissioni alla classe successiva: media indirizzi

